ACIGNÉ

Plan de la commune

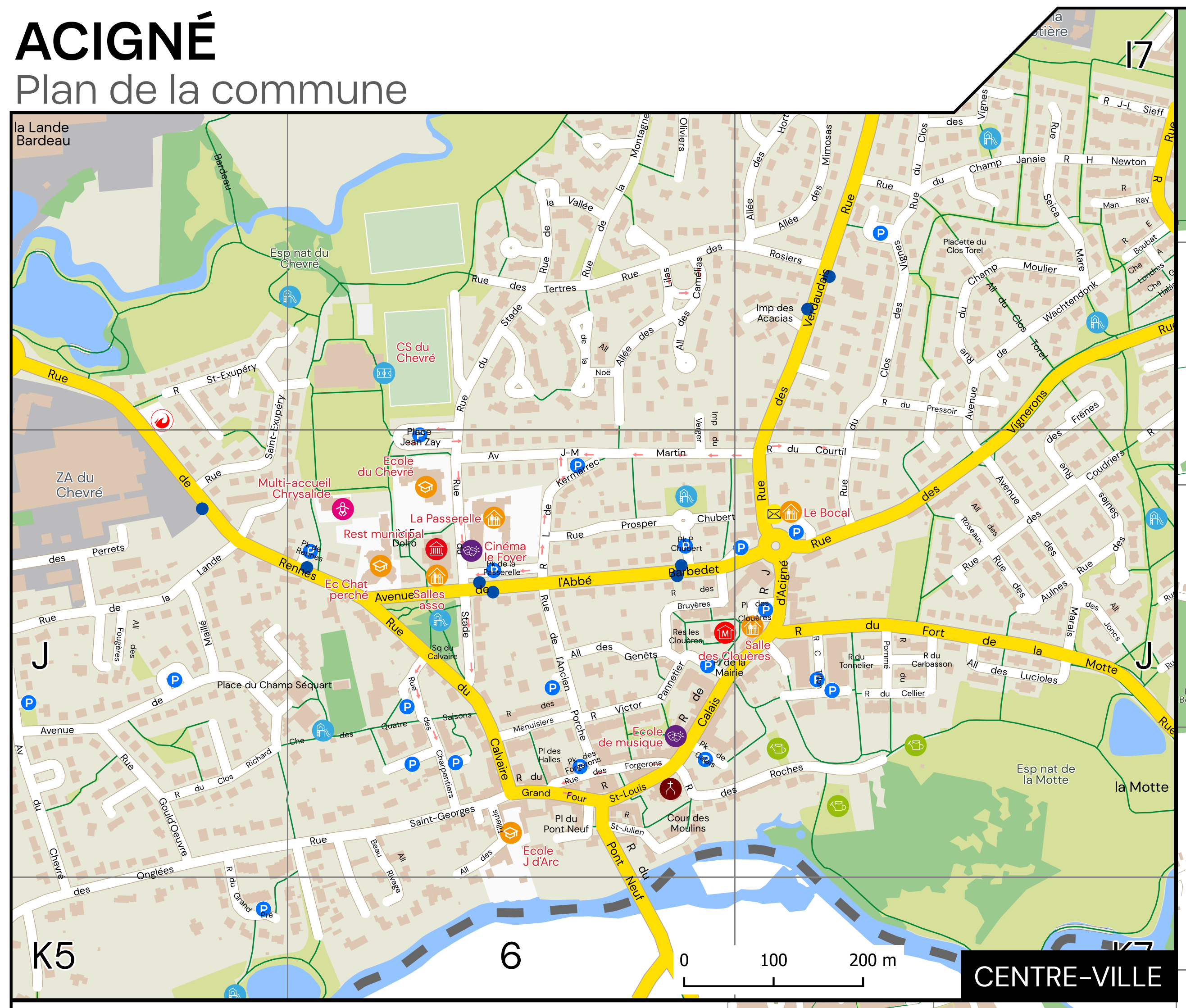
I7
la Lande Bardeau
Esp nat du Chevré
CS du Chevré
ZA du Chevré
Place Jean Zay
Ecole du Chevré
Multi-accueil Chrysalide
La Passerelle
Rest municipal
Cinéma le Foyer
Ec Chat perché
Salles asso
Sq du Calvaire
Imp des Acacias
Placette du Clos Torel
Le Bocal
Salle des Clouères
Pl de la Mairie
Ecole de musique
Place du Champ Séquart
Pl du Pont Neuf
Cour des Moulins
Ecole J d'Arc
Esp nat de la Motte
la Motte
J
K5
6
0
100
200 m
CENTRE-VILLE

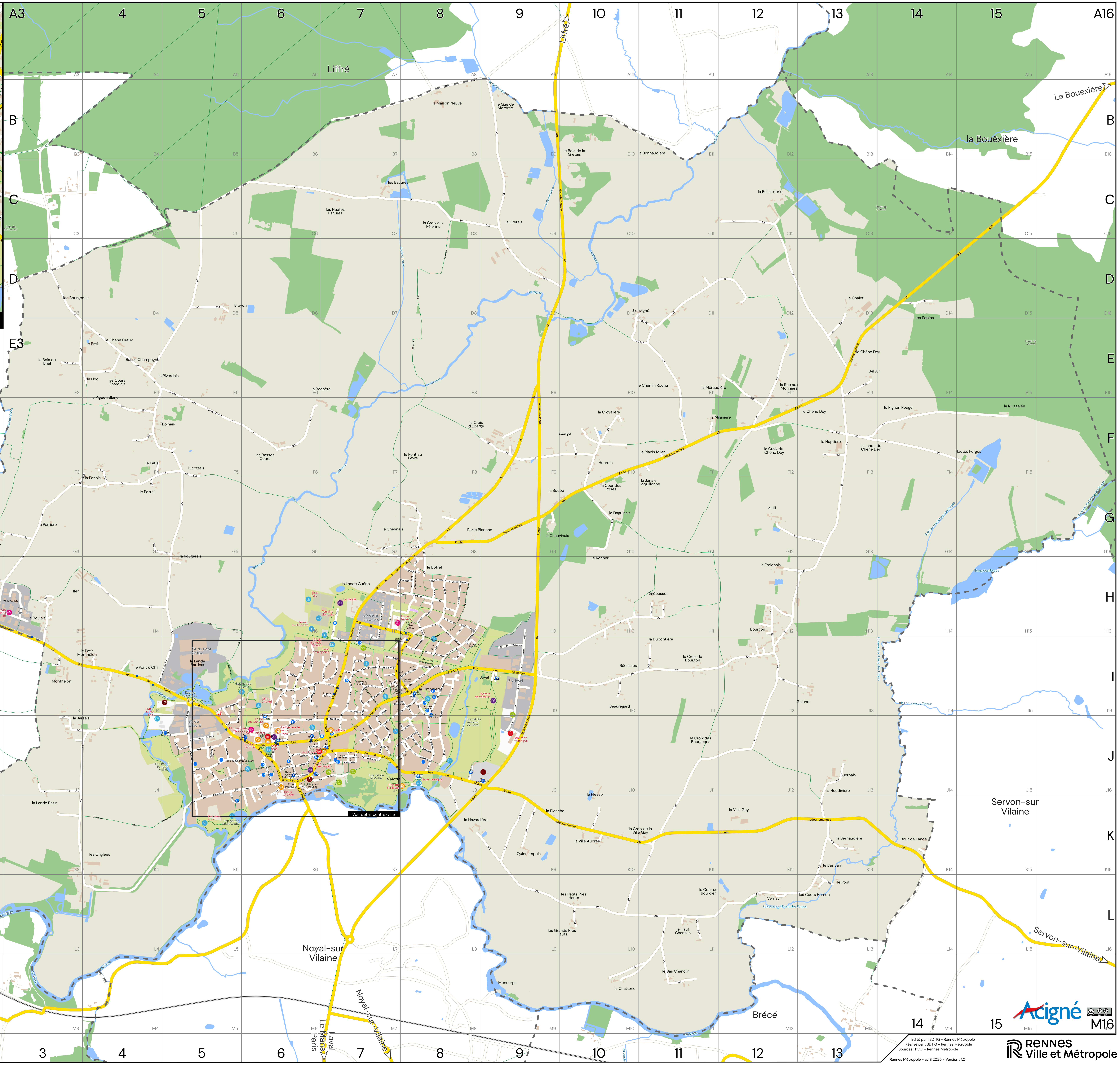
A3
4
5
6
7
8
9
10
11
12
13
14
15
A16
Liffré
La Bouexière
la Bouëxière
la Maison Neuve
le Gué de Mordrée
le Bois de la Gretais
la Bonnaudière
les Escures
les Hautes Escures
la Croix aux Pèlerins
la Gretais
la Boissellerie
les Bourgeons
Brayon
Louvigné
le Chalet
les Sapins
le Chêne Creux
le Breil
le Bois du Breil
Basse Champagne
le Noc
les Cours Charolais
la Piverdais
le Pigeon Blanc
la Béchère
le Chemin Rochu
la Méraudière
la Rue aux Monniers
le Chêne Dey
Bel Air
l'Epinais
la Croix d'Epargé
Epargé
la Croyalière
la Milanière
le Pignon Rouge
la Ruisselée
le Pâtis
l'Ecottais
la Perlais
les Basses Cours
le Pont au Fèvre
le Placis Milan
Hourdin
la Croix du Chêne Dey
la Huptière
la Lande du Chêne Dey
Hautes Forges
le Portail
la Bouée
la Cour des Roses
la Janaie Coquillonne
le Hil
la Perrière
la Daguinais
le Chesnais
Porte Blanche
la Chauvinais
la Janaie
la Rougerais
le Rocher
la Frelonais
la Bégaudière
le Botrel
la Lande Guérin
Grébusson
les Landeriots
Thorigné-Fouillard
Rennes
Ifer
ZA le Boulais
le Boulais
Handicap services 35
le Petit Monthélon
le Pont d'Ohin
Monthélon
ZA du Pont d'Ohin
la Lande Bardeau
ZA de la Sicotière
la Timonière
Joval
ZA Joval
Récusses
la Dupontière
la Croix de Bourgon
Bourgon
Beauregard
Guichet
la Jarsais
la Croix des Bourgeons
la Motte
le Plessix
Guernais
la Heudinière
la Lande Bazin
la Havardière
la Planche
la Ville Aubrée
la Croix de la Ville Guy
la Ville Guy
la Berhaudière
Bout de Lande
les Onglées
Quincampois
le Bas Jarri
le Pont
la Cour au Bourcier
Vernay
les Cours Hamon
les Petits Prés Hauts
les Grands Prés Hauts
le Haut Chanclin
le Bas Chanclin
la Chatterie
Moncorps
Moulin de Sévigné
Cesson-Sévigné
Noyal-sur Vilaine
Brécé
Servon-sur Vilaine
Servon-sur-Vilaine
Noyal-sur-Vilaine
Laval
Le Mans
Paris
Etang des Forges
Forêt de Chevré
la Vilaine
le Chevré
Voir détail centre-ville
B
C
D
E
F
G
H
I
J
K
L
M
N1
E1
E3
2
3
M16

Voies et lieux-dits

A

Acacias (Impasse des) ... I7
Acigné (Rue Judith d') ... J7
Ancien Porche (Rue de l') ... J6
Aulnes (Rue des) ... J7

B

Barbedet (Avenue de l' Abbé) ... J6-7
Basses Cours (Route des) ... EF5 F6
Beau Rivage (Allée) ... JK6
Bédange (Rue de la) ... I8 IJ7
Botrel (Rue du) ... HI8 I7
Boubat (Rue Edouard) ... I7
Bruyères (Rue des) ... J6

C

Calais (Parking de) ... J6
Calais (Rue de) ... J6
Calvaire (Rue du) ... J6
Calvaire (Square du) ... J6
Camélias (Allée des) ... I6
Capa (Rue Robert) ... I8
Carbasson (Rue du) ... J7
Cartier-Bresson (Rue Henri) ... I7-8
Cellier (Rue du) ... J7
Chailleux (Rue de la) ... IJ8
Champ Célu (Rue du) ... H7-8
Champ Janaie (Rue du) ... I7
Champ Moulier (Rue du) ... I7
Champ Navarres (Rue du) ... H8
Champ Séquart (Place du) ... J5-6
Charpentiers (Rue des) ... J6
Chênes (Allée des) ... J5
Chevré (Avenue du) ... IJK5
Christie (Rue Agatha) ... H8
Chubert (Rue Prosper) ... J6
Chubert (Parking Prosper) ... J6
Cimetière Est (Parking du) ... J9
Cimetière Ouest (Parking du) ... J8
Clos des Vignes (Rue du) ... IJ7
Clos Richard (Rue du) ... J5
Clos Torel (Allée du) ... I7
Clos Torel (Placette du) ... I7
Clouères (Place des) ... J7
Clouères (Résidence les) ... J6
Companeez (Rue Nina) ... H8
Conti (Mail Anita) ... HI8
Coquerelle (Rue de la) ... I7-8
Corbière (Rue Tristan) ... I8
Coudriers (Rue des) ... J7
Courtil (Rue du) ... J7
Curie (Rue Marie) ... H7

D-E-F

Doisneau (Rue Robert) ... HI8
Dolto (Square Françoise) ... J6
Dourdaine (Rue de la) ... J7-8
Edison (Rue Thomas) ... HI7
Féval (Rue Paul) ... H8
Forgerons (Rue des) ... J6
Fort de la Motte (Rue du) ... J7-8-9
Fossey (Square Dian) ... H8
Fougères (Allée des) ... J5
Frênes (Rue des) ... IJ7

G

Gatinelles (Chemin des) ... K3-4-5
Genêts (Allée des) ... J6
Gould'Oeuvre (Rue) ... J5
Gracq (Rue Julien) ... H8
Grand Four (Rue du) ... J6
Grand Pré (Rue du) ... JK5
Guéhenno (Rue Jean) ... I8
Guilloux (Rue Louis) ... HI8
Guy-Blaché (Rue Alice) ... H8

H

Halles (Place des) ... J6
Halász Brassaï (Chemin Gyula) ... I7-8
Hélias (Rue Pierre-Jakez) ... I8
Hortensias (Allée des) ... I7

J-K

Jacob (Impasse Max) ... H8
Jamette (Rue de la) ... J8
Jarry (Rue Alfred) ... HI8
Joncs (Allée des) ... J7
Joval (Rue de) ... IJ9
Joval (Parking de) ... I9
Kermarrec (Rue Louise de) ... J6

L

Lande (Rue de la) ... J5
Lande Bardeau (Chemin de la) ... H6 HI5
Lande Guérin (Rue de la) ... H7-8
Lartigue (Chemin Jacques-Henri) ... I8
Lilas (Allée des) ... I6
Londres (Chemin Albert) ... I7
Lucioles (Allée des) ... J7

M

Maillart (Square Ella) ... I7-8
Maillé (Avenue de) ... J5
Mairie (Place de la) ... J6-7
Man Ray (Rue) ... I7
Marais (Avenue des) ... J7
Martin (Avenue Jeanne-Marie) ... J6-7
Martin Pêcheur (Rue du) ... IJ8
Méliès (Rue Georges) ... H8
Menuisiers (Rue des) ... J6
Mimosas (Allée des) ... I7
Montagne des Oliviers (Rue de la) ... I6
Motte (Parking de la) ... J8
Moulins (Cour des) ... J6

N-O

Newton (Rue Helmut) ... I7
Noë (Allée de la) ... I6
Onglées (Avenue des) ... JK5
Orge Pépin (Rue de l') ... J8

P

Pancalet (Square Joséphine) ... I8
Pannetier (Rue Victor) ... J6
Parmentier (Rue Antoine-Augustin) ... HI7
Passerelle (Parking de la) ... J6
Pèlerins (Chemin des) ... CDEF8
Perrets (Rue des) ... J5
Photographes (Chemin des) ... I8
Pinson des Arbres (Mail du) ... H8
Pommé (Rue du) ... J7
Pommeraie (Rue de la) ... J8
Pont d'Ohin (Rue du) ... HI5 I4
Pont Neuf (Place du) ... J6
Pont Neuf (Rue du) ... JK6
Pressoir (Rue du) ... IJ7
Puigaudeau (Mail Odette du) ... HI8

Q-R

Quatre Saisons (Chemin des) ... J6
Renaudière (Rue de la) ... J7-8
Rennes (Parking de) ... J6
Rennes (Rue de) ... I4 IJ5 J6
Resnais (Rue Alain) ... H7-8
Roches (Rue des) ... J6-7
Roseaux (Allée des) ... J7
Rosiers (Rue des) ... I6-7

S

Saint-Exupéry (Rue) ... I6 IJ5
Saint-Georges (Rue) ... JK6
Saint-Julien (Rue) ... J6
Saint-Louis (Rue) ... J6
Salgado (Rue Sebasto) ... I8
Saules (Rue des) ... J7
Seica Mare (Rue) ... I7
Sicotière (Rue de la) ... H7-8
Sieff (Rue Jean-Loup) ... I7
Skate-park (Parking du BMX et) ... J5
Stade (Rue du) ... IJ6

T

Tati (Impasse Jacques) ... H8
Tertres (Rue des) ... I6
Tilleuls (Allée des) ... J6
Tillion (Rue Germaine) ... H7-8
Tillon (Rue Charles) ... J7
Timonière (Rue de la) ... IJ8
Timonière (Parking de la) ... I8
Tonnelier (Rue du) ... J7
Triptik (Rue du) ... HI7

V-W

Vallée (Rue de la) ... I6
Vannerie (Rue de la) ... I8
Vannerie 1 (Parking de la) ... I8
Vannerie 2 (Parking de la) ... I8
Varda (Rue Agnès) ... H8
Verdaudais (Rue des) ... HIJ7
Verger (Impasse du) ... IJ6
Verne (Rue Jules) ... HI9
Vignerons (Rue des) ... I8-9 IJ7
Wachtendonk (Avenue de) ... IJ7
Yourcenar (Rue Marguerite) ... I9
Zay (Place Jean) ... IJ6

LIEUX-DITS

Bas Chanclin (le) ... M11
Bas Jarri (le) ... K13
Basse Champagne ... E4
Basses Cours (les) ... F6
Beauregard ... I10
Béchère (la) ... E7
Bégaudière (la) ... H2
Bel Air ... E13
Berhaudière (la) ... K13
Bois de la Gretais (le) ... B10
Bois du Breil (le) ... E3
Boissellerie (la) ... C12
Bonnaudière (la) ... B11
Botrel (le) ... H8
Bouée (la) ... G9
Boulais (le) ... H3
Bourgeons (les) ... D3
Bourgon ... H12
Bout de Lande ... K14
Brayon ... D5
Breil (le) ... E4
Chalet (le) ... D13
Chatterie (la) ... M10
Chauvinais (la) ... G9
Chemin Rochu (le) ... E11
Chêne Creux (le) ... E4
Chêne Dey (le) ... EF13
Chesnais (le) ... G7
Cour au Bourcier (la) ... L11
Cour des Roses (la) ... G10
Cours Charolais (les) ... E4
Cours Hamon (les) ... L13
Croix aux Pèlerins (la) ... C8
Croix d'Epargé (la) ... F8
Croix de Bourgon (la) ... I11
Croix de la Ville Guy (la) ... K11
Croix des Bourgeons (la) ... J11
Croix du Chêne Dey (la) ... F12
Croyalière (la) ... F10
Daguinais (la) ... G10
Dupontière (la) ... I11
Ecottais (l') ... F5
Epargé ... F10
Epinais (l') ... F5
Escures (les) ... C7
Frelonais (la) ... H12
Grands Prés Hauts (les) ... L10
Grébusson ... H11
Gretais (la) ... C9
Gué de Mordrée (le) ... B9
Guernais ... J13
Guichet ... I13
Haut Chanclin (le) ... L11
Hautes Escures (les) ... C7
Hautes Forges ... F15
Havardière (la) ... K8
Heudinière (la) ... J13
Hil (le) ... G12
Hourdin ... F10
Huptière (la) ... F13
Ifer ... H3
Janaie (la) ... G2
Janaie Coquillonne (la) ... G11
Jarsais (la) ... J3
Joval ... I9
Lande Bardeau (la) ... I5
Lande Bazin (la) ... K3
Lande du Chêne Dey (la) ... F13
Lande Guérin (la) ... H7
Landeriots (les) ... H1-2
Louvigné ... D11
Maison Neuve (la) ... B8
Méraudière (la) ... E11
Milanière (la) ... F12
Moncorps ... M9
Monthélon ... I3
Motte (la) ... J7
Moulin de Sévigné ... L2
Noc (le) ... E4
Onglées (les) ... K4
Pâtis (le) ... F4
Perlais (la) ... G4
Perrière (la) ... G3
Petit Monthélon (le) ... I4
Petits Prés Hauts (les) ... L10
Pigeon Blanc (le) ... E4
Pignon Rouge (le) ... F14
Piverdais (la) ... E5
Placis Milan (le) ... F11
Planche (la) ... K9
Plessix (le) ... J10
Pont (le) ... L13
Pont au Fèvre (le) ... F8
Pont d'Ohin (le) ... I4
Portail (le) ... G4
Porte Blanche ... G8-9
Quincampois ... K9
Récusses ... I10
Rocher (le) ... H10
Rougerais (la) ... G5
Rue aux Monniers (la) ... E12
Ruisselée (la) ... F15
Sapins (les) ... D14
Timonière (la) ... I8
Vernay ... L12
Ville Aubrée (la) ... K10
Ville Guy (la) ... K12

Équipements

Centre de secours SDIS35 ... I5
Centre technique municipal ... J9
Cimetière ... J9
Déchèterie ... I9
Eglise Saint-Martin ... J6
La Poste ... J7
Mairie ... J6
  Permanence du conciliateur de justice
  Point Accueil Emploi PAE
Terrain d'accueil des Gens du Voyage ... I5

Culture et socio-culturel

Cinéma le Foyer ... J6
Ecole de musique intercommunale de Haute-Vilaine ... J6
Espace de la Motte ... J8
La Passerelle ... J6
  Accueil de loisirs Arc en Ciel ALSH
  Club photo
  Halte-garderie Farandole
  Ludothèque Poisson Lune
  Médiathèque
  Pôle Enfance la Passerelle
  Salles associatives
Le Bocal ... J7
  Epicerie sociale Le Bocal
Le Triptik ... H7
Salle des Clouères ... J7
Salles associatives ... J6
  ADMR

Enfance

Multi-accueil Chrysalide ... J6
  Point rencontre assistantes maternelles

Enseignement

Ecole maternelle publique du Chat perché ... J6
Ecole élémentaire publique du Chevré ... J6
Groupe scolaire privé Jeanne d'Arc ... J6
Restaurant municipal ... J6

Parcs et espaces naturels

Espace nature de Gould'Oeuvre ... K5
  Parcours sportif
Espace nature de la Motte ... J7
Espace nature du Chevré ... I6
Espace nature du Pont d'Ohin ... I5
Espace nature du Pont de Maillé ... J5
Espace nature du ruisseau de Joval ... J8
  Théâtre de verdure de Joval
Jardins familiaux ... IJ7

Santé et action sociale

Handicap Services 35 ... H3
Résidence L'Adagio ... H7

Sport et loisirs

Base nautique Kayak-Canoë ... J8
Complexe sportif de la Lande Guérin ... H7
  Courts de tennis extérieurs
  Salle de tennis
  Salle omnisports
  Terrain de rugby de compétition
  Terrain de rugby d'entraînement
  Terrain de tir à l'arc
  Terrain multisports
Complexe sportif du Chevré ... I6
  Boulodrome couvert
  Court de tennis extérieur
  Halle A
  Salle de gymnastique
  Salle de musculation
  Salle multisport 1
  Salle multisport 2
  Salle multisport 3
  Terrains de football
Terrain de BMX ... J4
  Aire acrobatique de glisse
  Terrain de basket 3x3

Zone d'activités

ZA Joval ... IJ9
ZA de la Sicotière ... HI7
ZA du Chevré ... IJ5
ZA du Pont d'Ohin ... H5 I4-5
ZA le Boulais ... H2-3 I3

Légende

- Voie interdite aux véhicules légers
- Voie mixte
- Mode doux
- Zone urbanisée
- Zone d'activité
- Espaces verts
- Espaces boisés
- Hydrographie
- Cimetière
- Mairie
- Poste
- Eglise
- Centre de secours
- Equipement pour l'enfance
- Equipement pour personnes agées
- Equipement d'action sociale
- Equipement culturel
- Etablissement scolaire
- Espace socio-culturel
- Equipement sportif
- Equipement de plein-air
- Déchèterie / plateforme déchets verts / recyclage des déchets
- Cimetière
- Equipement d'intérêt public
- Jardins familiaux
- Terrain des gens du voyage
- Aires de jeux

N

Echelle : 1:8 300

0 100 200 m

Edité par : SDTIG - Rennes Métropole
Réalisé par : SDTIG - Rennes Métropole
Sources : PVCI - Rennes Métropole

Rennes Métropole - avril 2025 - Version : 1.0

Acigné

RENNES
Ville et Métropole