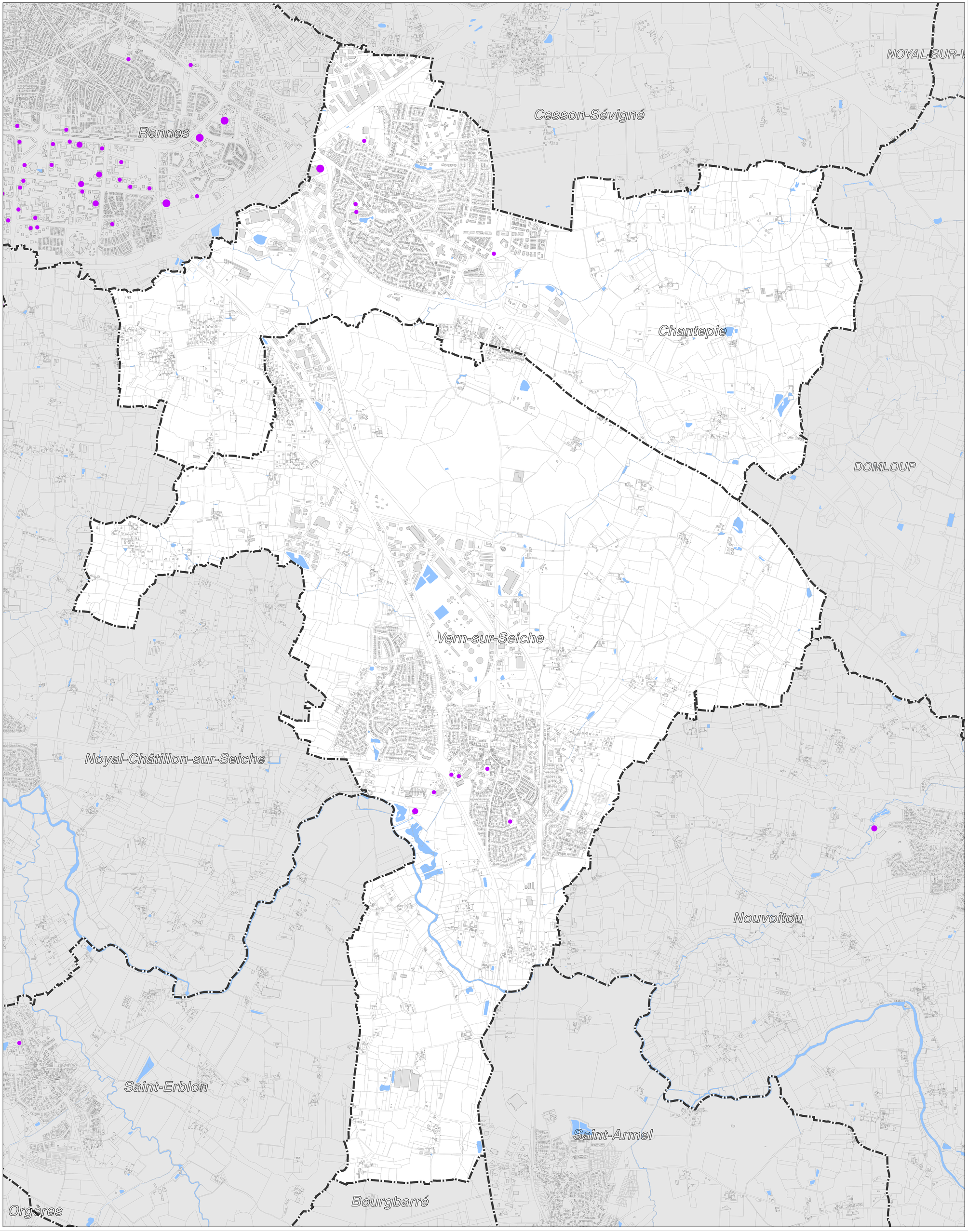

Plan Local d'Urbanisme intercommunal de Rennes Métropole

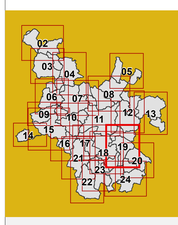

E - ANNEXES

E-13

Parcs de stationnement ouverts au public et mutualisables

Plan E13.19

Chantepie / Vern-sur-Seiche

Élaboration approuvée par délibération du Conseil de Rennes Métropole du 19/12/2019
Mise à jour n°6 par arrêté de la Présidente de Rennes Métropole du 06/04/2023

Echelle : 1 / 10 000
Avril 2023

Eléments de contexte

Limite communale

Parcelle et bâti cadastral

Parcs de stationnement ouvert au public et mutualisable

- 50 à 99 places
- 100 à 249 places
- 250 à 499 places
- Plus de 500 places

N

Sources : ©Rennes Métropole (SPEU), avril 2023 ; ©DGFIP (cadastre) 2022
©Rennes Métropole (SIG), RMTR, Référentiel bâtiment, PVCI, 2022

Réalisation : ©Rennes Métropole (DAUH/SPEU), avr. 2023

Logiciel SIG : ArcGis, 10.3.1
Système de référence : RGF93 CC48 (IGNF : LAMBCC48 - EPSG : 3948)

0 250 500 m.